

AMTSBLATT

Gemeinde Kammeltal

Herausgeber und Verlag: Gemeinde Kammeltal, Burgauer Straße 12, 89358 Kammeltal
Telefon (08223) 4006-0, Fax (08223) 4006-22 Amtsblatt-E-Mail: buergerbuero@kammeltal.de

Druck: LINUS WITTICH Medien KG • Peter-Henlein-Straße 1 • 91301 Forchheim
Telefon 09191 7232-0 • Fax 09191 7232-30 • E-Mail: anzeigen@wittich-forchheim.de - (Privatanzeigen)

Nr. 30

Mittwoch, 28. Juli 2021

Amtliche Bekanntmachungen

Haushaltssatzung der Gemeinde Kammeltal, Landkreis Günzburg, für das Haushaltsjahr 2021

I.

Aufgrund der Art. 63 ff. der Gemeindeordnung (GO) hat der Gemeinderat am 20.04.2021 folgende Haushaltssatzung für das Haushaltsjahr 2021 beschlossen, die hiermit gemäß Art. 65 Abs. 3 GO bekannt gemacht wird:

§ 1

Der Haushaltsplan für das Haushaltsjahr 2021 wird hiermit festgesetzt; er schließt im **Verwaltungshaushalt**

in den Einnahmen und Ausgaben mit 6.755.793 €

und im **Vermögenshaushalt**

in den Einnahmen und Ausgaben mit 3.633.300 € ab.

§ 2

Der Gesamtbetrag der Kreditaufnahmen für Investitionen und Investitionsfördermaßnahmen wird auf 645.000 € festgesetzt.

§ 3

Der Gesamtbetrag der Verpflichtungsermächtigungen im Vermögenshaushalt wird auf 632.500 Euro festgesetzt.

§ 4

Die Steuersätze (Hebesätze) für nachstehende Gemeindesteuern werden wie folgt festgesetzt

1. Grundsteuer

a) für land- und forstwirtschaftliche Betriebe (A) 400 v.H.
b) für Grundstücke (B) 400 v.H.

2. Gewerbesteuer

310 v.H.

§ 5

Der Höchstbetrag der Kassenkredite zur rechtzeitigen Leistung von Ausgaben nach dem Haushaltsplan wird auf 1.100.000 € festgesetzt.

§ 6

Diese Haushaltssatzung tritt mit dem 1. Januar 2021 in Kraft.

II.

Das Landratsamt Günzburg hat als Rechtsaufsichtsbehörde die Haushaltssatzung geprüft und mit Schreiben vom 05. Juli 2021, Nr. 20 Az. 9412.0 die Kreditaufnahme und die Verpflichtungsermächtigungen genehmigt.

III.

Der Haushaltsplan liegt in der Zeit vom **02. August 2021 bis 13. August 2021** in der Gemeindeverwaltung (Zimmer 107) in Ettenbeuren, Burgauer Str. 12, 89358 Kammeltal, innerhalb der allgemeinen Geschäftsstunden zur allgemeinen Einsichtnahme öffentlich aus. Die Haushaltssatzung mit ihren Anlagen liegt während des ganzen Jahres in der Gemeindeverwaltung innerhalb der allgemeinen Geschäftsstunden zur Einsichtnahme bereit.

Kammeltal, 28.07.2021

Gemeinde Kammeltal

Wick

Erster Bürgermeister

Einbeziehungssatzung „Unterrohr Nord-Ost“

in der Fassung vom 20.07.2021

Aufgrund § 34 Abs. 4 Satz 1 Nr. 3 Baugesetzbuch (BauGB), Art. 81 Bayerische Bauordnung (BayBO) sowie Art. 23 Gemeindeordnung (GO) erlässt die Gemeinde Kammeltal folgende städtebauliche

Einbeziehungssatzung Festsetzungen

§ 1 Geltungsbereich

Der Geltungsbereich dieser Satzung im Sinne des § 34 Abs. 4 Satz 1 Nr. 3 BauGB umfasst das Grundstück Flurnummer 56, Gemarkung Unterrohr. Die genaue Abgrenzung der Einbeziehungsfläche ergibt sich aus der beigefügten Planzeichnung im Maßstab M = 1:1500. Die Planzeichnung ist Bestandteil der Satzung.

§ 2 Zulässigkeit von Bauvorhaben

Innerhalb der in § 1 festgelegten Grenzen richtet sich die planungsrechtliche Zulässigkeit von Vorhaben (§ 29 BauGB) nach § 34 Abs. 1 BauGB.

§ 3 Maß der baulichen Nutzung

- Die Grundflächenzahl (GRZ) darf 0,30 nicht überschreiten.
- Die Geschoßflächenzahl (GFZ) darf 0,40 nicht überschreiten.

§ 4 Naturschutzfachlicher Ausgleich

Im Falle der Bebauung des Grundstückes im Geltungsbereich der Einbeziehungssatzung hat der naturschutzfachliche Ausgleich im Sinne des § 1a Abs. 3 BauGB auf dem Eingriffsgrundstück durch die Grundstückseigentümer zu erfolgen.

Der naturschutzfachliche Ausgleich hat innerhalb der grün gekennzeichneten Flächen zu erfolgen. Bauliche Anlagen jeglicher Art, Ablagerungen sowie die Anlage von Stellplätzen sind in diesen Grünflächen nicht zulässig.

Als naturschutzfachlicher Ausgleich sind Bäume und Sträucher entsprechend den nachstehenden Auswahllisten (insbesondere als Ortsrandeingrünung) zu pflanzen, zu unterhalten und bei Verlust zu ersetzen. Die Pflanzdichte beträgt

1 Laubgehölz/1,5 m², gruppenweise 5-8 Stück einer Art.

Die Grünfläche ist mittels Grundbucheintrag dinglich zu sichern.

Bäume:	Sträucher:
Obstbäume	Haselnuss (<i>Corylus avellana</i>)
bewährter Lokalsorten	Liguster (<i>Ligustrum vulgare</i>)
Bergahorn	Wolliger Schneeball
(<i>Acer pseudoplatanus</i>)	(<i>Viburnum lantana</i>)
Spitzahorn (<i>Acer platanoides</i>)	Pfaffenhütchen
Winterlinde (<i>Tilia cordata</i>)	(<i>Euonymus europaea</i>)
Mindestqualität:	Wasserschneeball
Hochstamm, 2x verpflanzt,	(<i>Viburnum opulus</i>)
StU 7-8 cm	Feldahorn (<i>Acer campestre</i>)
	Rote Heckenkirsche
	(<i>Lonicera xylosteum</i>)

Fortsetzung Seite 2

§ 5 Versickerung von Niederschlagswasser

Nach den Aussagen und Erfahrungen der Grundstückseigentümer ist die Versickerungsfähigkeit des Untergrundes gegeben. Sollte sich wider Erwarten beim Bau des geplanten Wohnhauses herausstellen, dass eine breitflächige Versickerung nicht umsetzbar ist, ist eine Versickerung über Sickerschächte zu realisieren.

Die nicht überbauten privaten Grundstücksflächen sind wasseraufnahmefähig zu belassen oder herzustellen.

Es wird darauf hingewiesen, dass die Einleitungen von Niederschlagswasser in das Grundwasser nur dann keiner wasserrechtlichen Erlaubnis bedürfen, wenn die Vorschriften der Niederschlagswasserfreistellungsverordnung (NWFreiV) und der technischen Regeln zum schadlosen Einleiten von gesammeltem Niederschlagswasser in das Grundwasser (TRENW) geachtet werden.

§ 6 Einfriedungen

An den Grundstücksgrenzen entlang der grün gekennzeichneten Flächen sind keine geschlossenen Einfriedungen wie Mauern oder geschlossene Sockel zulässig.

§ 7 sonstige Festsetzungen

An der Ostseite des geplanten Gebäudes dürfen keine Geländeauffüllungen erfolgen.

Die Höhe der Aufschüttungen talseitig darf 0,80 m nicht überschreiten.

Der Geländesprung ist naturnah auszubilden (z.B. Naturstein).

Die Feuerwehrezufahrt ist gemäß DIN 14090 „Flächen für die Feuerwehr“ herzustellen und dinglich zu sichern.

§ 8 Hinweise

Durch angrenzende landwirtschaftliche Flächen sowie durch landwirtschaftliche Betriebe evtl. auftretende Lärm-, Staub- oder Geruchsbelästigungen können nicht ausgeschlossen werden und sind von den Eigentümern zu dulden.

§ 9 Inkrafttreten

Diese Satzung tritt mit ihrer Bekanntmachung in Kraft.

Kammeltal, 21.07.2021

für die Gemeinde Kammeltal

Wick

Erster Bürgermeister

Planzeichnung

zur Einziehungssatzung für die Flurnummer 56 der Gemarkung Unterrohr

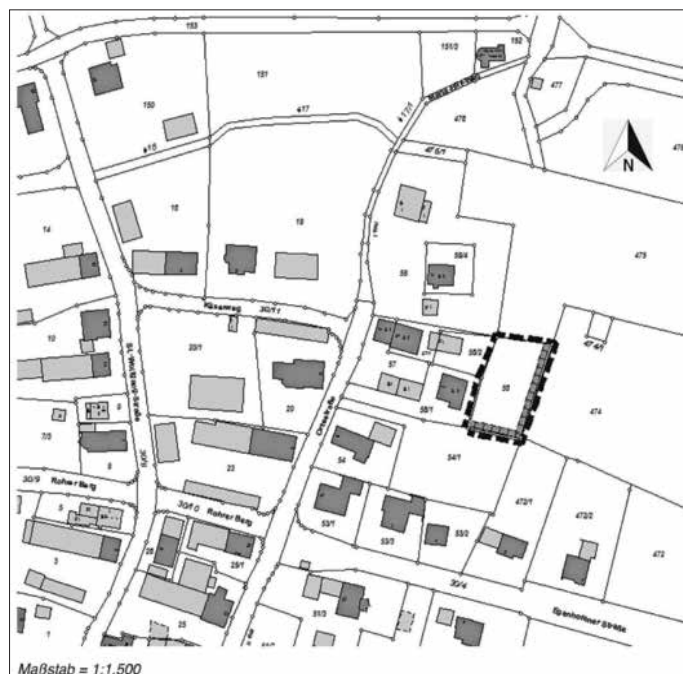

Festsetzungen

Zeichenerklärung:



Geltungsbereich der Einziehungssatzung



Grünfläche

Einziehungssatzung „Max-Schmid-Straße Süd“

in der Fassung vom 20.07.2021

Aufgrund des § 34 Abs. 4 Satz 1 Nr. 3 des Baugesetzbuches (BauGB), Art. 81 der Bayerischen Bauordnung sowie Art. 23 der Gemeindeordnung (GO) erlässt die Gemeinde Kammeltal folgende städtebauliche

Einziehungssatzung:

Festsetzungen

§ 1 Geltungsbereich

Der Geltungsbereich dieser Satzung im Sinne des § 34 Abs. 4 Satz 1 Nr. 3 BauGB umfasst das Grundstück Flurnummer 117/3 (nach mittlerweile erfolgter Teilung und Vermessung, vorher 117) der Gemarkung Behlingen. Die genaue Abgrenzung der Einziehungssatzung ergibt sich aus der beigefügten Planzeichnung im Maßstab M = 1:1500. Die Planzeichnung ist Bestandteil der Satzung.

§ 2 Zulässigkeit von Bauvorhaben

Innerhalb der in § 1 festgelegten Grenzen richtet sich die planungsrechtliche Zulässigkeit von Vorhaben (§ 29 BauGB) nach § 34 Abs. 1 BauGB.

§ 3 Maß der baulichen Nutzung

1. Die Grundflächenzahl (GFZ) darf 0,30 nicht überschreiten.
2. Die Geschosflächenzahl (GFZ) darf 0,40 nicht überschreiten.

§ 4 Naturschutzfachlicher Ausgleich

Im Falle der Bebauung des Grundstücks im Geltungsbereich der Einziehungssatzung hat der naturschutzfachliche Ausgleich im Sinne des § 1a Abs. 3 BauGB auf dem Eingriffsgrundstück durch die Grundstückseigentümer zu erfolgen.

Der naturschutzfachliche Ausgleich hat innerhalb der grün gekennzeichneten Flächen zu erfolgen. Bauliche Anlagen jeglicher Art, Ablagerungen sowie die Anlage von Stellplätzen sind in diesen Grünflächen nicht zulässig.

Eine Bebauung darf nur innerhalb der festgelegten Baugrenze erfolgen. Außerhalb der Baugrenzen dürfen keine baulichen Anlagen errichtet werden.

Als naturschutzfachlicher Ausgleich sind Bäume und Sträucher entsprechend den nachstehenden Auswahllisten (insbesondere als Ortsrandeingrünung) zu pflanzen, zu unterhalten und bei Verlust zu ersetzen. Die Pflanzdichte beträgt 1 Laubgehölz/1,5 m², gruppenweise 5-8 Stück einer Art.

Bäume:

Obstbäume bewährter Lokalsorten
Bergahorn (Acer pseudoplatanus)
Spitzahorn (Acer platanoides)
Winterlinde (Tilia cordata)
Mindestqualität:
Hochstamm, 2x verpflanzt, StU 7-8 cm

Sträucher:

Haselnuss (Corylus avellana)
Liguster (Ligustrum vulgare)
Wolliger Schneeball (Viburnum lantana)
Pfaffenhütchen (Euonymus europaea)
Wasserschneeball (Viburnum opulus)
Pfaffenhütchen (Euonymus europaeus)
Feldahorn (Acer campestre)
Rote Heckenkirsche (Lonicera xylosteum)

Zur Vermeidung einer Betroffenheit von geschützten Tierarten z.B. zum Schutz von Amphibien aber auch zur Vermeidung von Lichtverschmutzungen und Vogelkollisionen sind entsprechende Maßnahmen zu ergreifen, z.B. keine tierökologischen Fallen wie Lichtschächte, keine überdimensionalen Glasflächen, usw.

§ 5 Versickerung von Niederschlagswasser

Niederschlagswasser ist über geeignete Einrichtungen möglichst breitflächig (z.B. über Mulden, Rigolen) auf dem eigenen Grundstück zu versickern.

Sollte sich wider Erwarten beim Bau des geplanten Wohnhauses herausstellen, dass eine breitflächige Versickerung nicht umsetzbar ist, ist eine Versickerung über Sickerschächte zu realisieren.

Die nicht überbauten privaten Grundstücksflächen sind wasseraufnahmefähig zu belassen oder herzustellen.

§ 6 Einfriedungen

An den Grundstücksgrenzen entlang der grün gekennzeichneten Ausgleichsflächen sind keine geschlossenen Einfriedungen wie Mauern oder geschlossene Sockel zulässig.

§ 7 Sonstige Festsetzungen

Der geplante Grünkorridor muss auf dem bestehenden Geländeneiveau bleiben.

Die Feuerwehzufahrt für das geplante Baugrundstück ist gemäß DIN 14090 „Flächen für die Feuerwehr“ herzustellen und dänglich zu sichern.

§ 8 Hinweise

Von dem nördlich des Plangebietes befindlichen landwirtschaftlichen Betrieb mit Viehhaltung sowie von den an das Plangebiet angrenzenden landwirtschaftlich genutzten Flächen können Geruchs-, Lärm- und Staubemissionen auftreten. Diese sind von evtl. künftigen Anwohnern auf dem diese Satzung betreffenden Grundstück hinzunehmen und zu dulden.

§ 9 Inkrafttreten

Diese Satzung tritt mit ihrer Bekanntmachung in Kraft.

Kammeltal, 21.07.2021

für die Gemeinde Kammeltal

Wick

Erster Bürgermeister

Planzeichnung

zur Einbeziehungssatzung für das Grundstück Flurnummer 117/3 der Gemarkung Behlingen

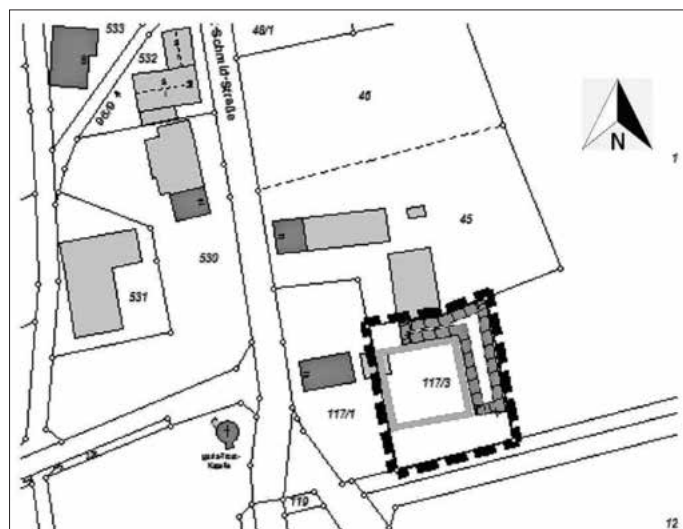

Maßstab 1:1500

Festsetzungen

Zeichenerklärung:

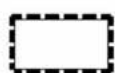

Geltungsbereich der Einbeziehungssatzung



Grünfläche



Baugrenze

Bereitschaftsdienste

Ärztlicher Bereitschaftsdienst.....	116 117
Feuerwehr, Notarzt und Rettungsdienst	112
Polizei.....	110

Apothekendienst am Wochenende

Samstag, 31.07.2021

Marien-Apotheke, Kaeppelestr. 13, 89331 Burgau

Birnbaum-Apotheke, Bahnhofstr. 3, 86470 Thannhausen

Sonntag, 01.08.2021

Obere Apotheke am Günzburger Markt, Marktplatz 7, 89312 Günzburg

St. Michael-Apotheke, Marktplatz 7, 86381 Krumbach

Rathaus Kammeltal.....	08223 / 4006-0
Öffnungszeiten: Mo- Fr	8.00 - 12.00 Uhr,
zusätzlich Di	16.00 - 18.00 Uhr

Bürgermeister

Herr Wick 08223 4006-13

Geschäftsleitung

Herr Walter 08223 4006-14

Bürgermeisteramt/Standesamt

Frau Merz 08223 4006-12
(in Standesamts-Notfällen)..... 0162 2015167

Bauamt

Herr Bobinger 08223 4006-11

Frau Keppeler 08223 4006-15

Bürgerbüro

Frau Pietsch 08223/4006-17

Frau Hieber 08223/4006-26

Steuern und Gebühren

Frau Geiger 08223 4006-18

Kasse

Frau Scherer 08223 4006-19

Wasserversorgung:

Ettenbeuren, Egenhofen, Unteres Kammeltal

Herr Merz 0172 5477283

Herr Ruder 0160 90370193

Wasserversorgung Oberes Kammeltal:

Herr Schmid 0172 7358553

oder ZVB Kammelgruppe 08283 2002

Wasserversorgung Unterrohr:

Stadt Ichenhausen 0171 4590243

Abwasser:

Herr Holl 0151 15666135

Herr Eberle 0172 8302178

Herr Schwarz 0174 9215152

Wertstoff Ettenbeuren:

März-November Freitag 14:00 – 16:00 Uhr

Dezember-Februar Freitag 14:00 – 15:00 Uhr

Komposthof Blaschke, Burgau

Öffnungszeiten

März – November

Mittwoch..... 14:00 – 18:00 Uhr

Freitag..... 14:00 – 17:00 Uhr

Samstag..... 9:00 – 13:00 Uhr

Müllabfuhr/Spermmüll 08221/95456

Flexibus/Rufbus..... 08282/9902100

Fahrpläne..... www.vvm-online.de

Straßenbeleuchtung 08223/4006-0

Aus dem Gemeinderat

In der letzten Gemeinderatssitzung vor der Sommerpause wurden zwei Einbeziehungssatzungen beschlossen:

- Einbeziehungssatzung „Unterrohr Nord-Ost“,
- Einbeziehungssatzung „Max-Schmid-Straße Süd“ Gemarkung Behlingen,

Folgenden Bauanträgen hat der Gemeinderat zugestimmt:

- Bauantrag Nr. 39/2021, Errichtung eines Garagengebäudes, Fl.Nr. 418 Gemarkung Goldbach, Bergstraße 1
- Bauantrag Nr. 40/2021, Errichtung einer 4-Fach-Garage, Fl.Nr. 689/7 Gemarkung Behlingen, Nähe Kronbergstraße/Hans-Götz-Straße
- Bauantrag Nr. 42/2021, Neubau eines Einfamilienhauses mit Stellplatz, Fl.Nr. 117/3 Gemarkung Behlingen, Nähe Max-Schmid-Str.
- Bauantrag Nr. 41/2021, Neubau eines Einfamilienhauses, Fl.Nr. 56 Gemarkung Unterrohr, Nähe Ortsstraße

Als weiterer Tagesordnungspunkt wurden die Starkregenereignisse, die den Krähenbach in der Nacht vom 23. auf 24.06.2021 massiv ansteigen und ausufern ließ, beraten. In den kommenden Wochen wird zeitnah ein Termin mit dem Wasserwirtschaftsamt zur Besichtigung und Begehung des Krähenbachs vereinbart, um herauszufinden welche Maßnahmen für künftige Hochwasserlagen umsetzbar sind, um daraus ein Konzept für den Krähenbach zu erarbeiten, welches dann im Gemeinderat beraten wird. In diesem Zusammenhang überreichte GR Anwender einen Bürgerantrag nach § 18b Gemeindeordnung: „Antrag über Beratung und Beschlussfassung für Hochwasserschutzmaßnahmen am Krähenbach in einer der nächsten Sitzungen, um einem erneuten Hochwasserschaden vorzubeugen“.

Der gemeindliche Bauhof ist nach wie vor mit Nacharbeiten aller entstandenen Schäden im Gemeindegebiet beschäftigt.

Der Gemeinderat beschloss, die Einsatzkosten, die während der Unwetter Ende Juni 2021 entstanden sind, nicht an die Grundstückseigentümer, bzw. Bürgerinnen und Bürger der Gemeinde Kammeltal weiter zu verrechnen. Dieser Beschluss ist ein Einzelbeschluss und erzeugt keinen Rechtsanspruch bei zukünftigen Ereignissen.

Ebenfalls hat der Gemeinderat beschlossen, schnellstmöglich mobile Luftreinigungsgeräte für die Grundschule und die Kindergärten in der Gemeinde zu beschaffen, um den gesetzlichen Vorgaben zur Gewährleistung einer Unterrichtung in Präsenz weiterhin zu ermöglichen.

Bekanntmachung Landratsamt

Freie Fahrt für die Müllabfuhr

Das sollten Sie bei der Heckenpflege beachten

Die im Landkreis Günzburg eingesetzten Müllentsorgungsfahrzeuge werden häufig durch überstehende Hecken und Bäume beeinträchtigt. Um Schäden an den Fahrzeugen zu vermeiden und eine störungsfreie Leerung der Mültonnen zu gewährleisten, sind Bäume und Sträucher zurückzuschneiden. Der Kreisabfallwirtschaftsbetrieb bittet die Hauseigentümer, Pflanzen aller Art, die in den Straßenbereich hineinwachsen, bis zur Grundstücksgrenze bzw. bis in eine Höhe von 4,50 m zurückzuschneiden.

Problemmüllsammeltermin am 6. August 2021 in Krumbach

Am Freitag, 6. August 2021, kann Problemmüll in Krumbach am Parkplatz beim Busbahnhof in der Nattenhauser Straße in der Zeit von 14:30 Uhr bis 17:00 Uhr abgegeben werden.

Zu den Problemabfällen gehören insbesondere:

Pflanzen- und Schädlingsbekämpfungsmittel, ölhaltige Abfälle, Säuren, Laugen, Salze, Chemikalienreste aus dem Hobbybereich, lösemittelhaltige Abfälle und Substanzen, flüssige Altfarben und Lacke, Desinfektionsmittel, Holzschutzmittel, Laborchemikalien und Gifte im engeren Sinne, Abfälle mit Quecksilber, Quecksilberoxidbatterien und sonstige Batterien, PCB-haltige Kleinkondensatoren, Haushaltsreiniger, Spraydosen und Feuerlöscher.

Es gilt an allen Abfallentsorgungsanlagen des Landkreises Günzburg weiterhin die FFP2-Maskenpflicht und der Mindestabstand von 1,5 m ist einzuhalten.

Weitere Informationen erteilt die Abfallberatung unter Telefon 08221/95-456 oder im Internet unter kaw.landkreis-guenzburg.de.

Problemmüllsammlung am 6. August 2021 in Leipheim

Am Freitag, 6. August 2021 kann von 10:00 Uhr bis 13:15 Uhr auf dem Gelände des Wertstoffzentrums Leipheim, Schleifstraße 5 in Leipheim Problemmüll abgegeben werden.

Zu den Problemabfällen gehören insbesondere:

Pflanzen- und Schädlingsbekämpfungsmittel, ölhaltige Abfälle, Säuren, Laugen, Salze, Chemikalienreste aus dem Hobbybereich, lösemittelhaltige Abfälle und Substanzen, flüssige Altfarben und Lacke, Desinfektionsmittel, Holzschutzmittel, Laborchemikalien und Gifte im engeren Sinne, Abfälle mit Quecksilber, Quecksilberoxidbatterien und sonstige Batterien, PCB-haltige Kleinkondensatoren, Haushaltsreiniger, Spraydosen und Feuerlöscher.

Es gilt an allen Abfallentsorgungsanlagen des Landkreises Günzburg weiterhin die FFP2-Maskenpflicht und der Mindestabstand von 1,5 m ist einzuhalten.

Weitere Informationen erteilt die Abfallberatung unter Telefon 08221/95-456 oder im Internet unter kaw.landkreis-guenzburg.de.

Kindergartennachrichten

Kindergarten Behlingen

Molte grazie...



...um es getreu dem Motto der diesjährigen Abschlussparty der Vorschulkinder des Kindergartens's Behlingen zu sagen!

Für Sophia, Josefina, Felix, Rafael, Elena, Lily und Ben ist die Kindergartenzeit nun bald vorbei.

Sie sagen „Danke!“ für die tolle und unvergessliche Zeit – für alles was sie mit Johanna, Alexandra und Milena erleben durften.

Der italienische Abend im liebevoll dekorierten Kindergarten vollendete eine gemeinsame Kutschfahrt – ein Dankschön dafür an Fam. Fischer!

Jetzt sagen wir

„Ciao – Mach's gut Kindergarten – Wir rocken jetzt die Schule!!!

Kiga Behlingen

Kindergarten Ettenbeuren

3,2,1, Cheese!

Der Kindergarten Ettenbeuren freut sich über den Erwerb dreier neuer Kameras! Ermöglicht hat dies die Firma Axians durch die großzügige Spende von 1000 €!



Voller Begeisterung lernten die Kinder den Umgang mit den neuen Kameras und es entstand auch ein Fotoprojekt, bei dem eine kleine Gruppe eine Geschichte erfand, nachstellte und fotografierte.

Die Kinder und das Team des Kindergarten Ettenbeuren bedanken sich ganz herzlich bei der Firma Axians und bei Fr. Brutscher, die uns bei diesem Projekt unterstützte!

Vereine und Verbände

Freiwillige Feuerwehr Behlingen – Ried e.V.

Einladung:

Zu unserer Dienst- und Generalversammlung am Sonntag, den 8. August 2021 um 19:00 Uhr im Gasthaus Seitz in Ried, laden wir alle Mitglieder recht herzlich ein.

Je nach Aktueller Situation findet die Veranstaltung im Freien statt.

Dienstversammlung:

1. Begrüßung und Ansprache durch den Bürgermeister
2. Begrüßung durch den Kommandanten
3. Tätigkeitsbericht des Kommandanten
4. Bericht des Atemschutzbeauftragten
5. Bericht des Jugendwartes
6. Wünsche und Anträge

Mitgliederversammlung:

1. Begrüßung durch den 1. Vorstand
2. Totenehrung
3. Protokollverlesung
4. Bericht des 1. Vorstands
5. Kassenbericht
6. Entlastung der Vorstandschaft
7. Verschiedenes, Wünsche und Anträge

Thorsten Wick Simon Saur Bernhard Spengler
Erster Bürgermeister 1. Kommandant 1. Vorstand

Jagdgenossenschaft Ettenbeuren

links der Kammel, Unterrohr und Reifertsweiler

Am **Donnerstag, den 12.08.2021**, findet im Gasthaus „Zum letzten Heller“ (Köttel) in Ettenbeuren um 20.00 Uhr die nichtöffentliche Jagdversammlung statt.

Tagesordnung:

1. Begrüßung
2. Totenehrung
3. Tätigkeitsbericht des Jagdvorstehers
4. Protokollverlesung der Jahreshauptversammlung 2019

5. Kassenbericht
 6. Kassenprüfbericht und Entlastung der Vorstandschaft
 7. Verwendung des Jagdpachtschilling 2020
 8. Verwendung des Jagdpachtschilling 2021
 9. Grußworte
 10. Neuwahlen der gesamten Vorstandschaft und der Kassenprüfer
 11. Bericht der Jagdpächter
 12. Verschiedenes, Wünsche und Anträge
- Zu dieser Versammlung werden alle Jagdgenossen herzlich eingeladen.

Die Tagesaktuell geltenden Hygienemaßnahmen sind zu berücksichtigen.

Hubert Krimbacher jun.
Jagdvorsteher

Wilhelm Krautmann
Schriftführer

Schützenverein Bayerland Ettenbeuren

Der Schützenverein Bayerland Ettenbeuren startet in der Biergartensaison die nächste Stufe:

Wir möchten am **Freitag, den 30. Juli 2021** von 19:00 – 24:00 Uhr zu einem geselligen Abend mit Musik, Brotzeit und Getränken einladen.

Von 20:00 – 22:00 Uhr spielt uns die Rockband Sonixx auf.

Die Veranstaltung findet nur im Biergarten statt, coronabedingt gibt es keine Bewirtung in den Innenräumen.

Wir freuen uns auf Sie, um bei einer Brotzeit, bester Laune und fetziger Musik ein paar schöne Stunden miteinander verbringen zu können.

Bei schlechtem Wetter weichen wir auf den 06.08.2021 aus.

Bitte Maske nicht vergessen.

1. Schützenmeister
Gerd Zimmermann

Kirchliche Nachrichten

Pfarreiengemeinschaft Kammeltal

Sie erreichen H. H. Pfarrer Soni Abraham Plathottam O. Carm. Leiter der Pfarreiengemeinschaft Kammeltal, über das Kath. Pfarramt Mariä Himmelfahrt Wettenhausen unter Tel. Nr. 08223/2116, Fax-Nr. 08223/967060 (Büro).

Pfarrbüro geschlossen

Nach Anordnung des Bistums Augsburg ist aufgrund der Corona-Pandemie das Pfarrbüro für den Publikumsverkehr geschlossen.

Es wird gebeten, dringende Termine und Anliegen gerne per Telefon oder E-Mail abzuklären.

Tel. 08223/2116, Fax-Nr. 08223/967060

e-mail: pfarramt.wettenhausen@bistum-augsburg.de

Gottesdienst-Ordnung

Pfarreiengemeinschaft Kammeltal

Sa. 31.07.21

Behl: 19.00 Vorabendmesse

So. 01.08.21

Ett: 09.00 Sonntags-Gottesdienst
JM Hubert Mahler

Wett: 10.15 Fest-Gottesdienst im Klostersgarten
mit Weihbischof Florian Wörner

Di. 03.08.21

Behl: 18.00 Abendmesse

Mi. 04.08.21

Wett: 17.30 Rosenkranz
18.00 Abendmesse

Do. 05.08.21

Ett: 17.30 Messannahme und Rosenkranz
18.00 Abendmesse

JM Familie Saul und Zahel;
HM Hans-Joachim Schönemann

- Sa. 07.08.21
Behl: 19.00 Vorabendmesse
 HM Maria Strobl
- So. 08.08.21
Ett: 09.00 Sonntags-Gottesdienst
 3oiger Josefine Schwarz;
 HM Viktoria Hölzle;
 JM Karl Krumm;
 JM Leonhard Krumm
- Wett:** 10.15 Sonntags-Gottesdienst
 HM Fabian Fendt;
 JM Ferdinand Beier jun.;
 JM Aloisia Solarova;
 JM Josef Mändle,
 HM Martin und Anna Egger,
 Emanuel und Anna Mändle
 HM für die armen Seelen
- Ham:** 11.00 Tauffeier Matteo Baur

Evangelische Kirchengemeinde

Das evangelische Pfarramt Ichenhausen ist auch zuständig für die evangelischen Religionsangehörigen der Gemeinde Kammeltal (außer **Ortsteil Hammerstetten**).

Sie erreichen Frau Pfarrerin Christa Auernhammer über das evang. **Pfarramt in Ichenhausen, Günstzburger Str. 64, Tel.: 08223-4638, Fax: 08223/409701, E-Mail: pfarramt.ichenhausen@elkb.de.**

Gottesdienste in Ichenhausen finden sonntags um 09.00 Uhr in der **Fachklinik** und um 10.00 Uhr in der **St. Peter & Paul Kirche** statt.

Für die Evangelischen in Hammerstetten ist die Evangelisch-Lutherische **Christuskirche in Burgau** zuständig.

Sie erreichen Herrn Pfarrer Peter Gürth über das evang. Pfarramt in Burgau, Landrichter-von-Brück-Str. 2, Tel: 08222/2590;

Fax: 08222/90227; E-Mail: pfarramt.burgau@elkb.de Gottesdienste finden sonntags um 10 Uhr in der Christuskirche statt.

Über das Gemeindeleben informieren Sie das Gemeindeblättle, der Evangelische **Gemeindebote** und die **Kirchlichen Nachrichten** in der Günstzburger Zeitung.

Evangelische Gottesdienstordnung Ichenhausen

Sonntag, 1.08.2021
10.00 Uhr Gottesdienst in der St.-Peter-und-Paul-Kirche (mit Prädikantin Eva Behrens)

Bitte bringen Sie einen Mund-Nasen-Schutz mit (FFP2)! Für Gottesdienste gelten weiterhin die Einhaltung des Mindestabstandes von 1,5 m und die Hygienevorschriften. Menschen mit coronatypischen Krankheitssymptomen können nicht teilnehmen.

Spende gut, alles gut.

Spendenkonto: 41 41 41 · BLZ: 370 205 00 · DRK.de

Mach-mit-DRK.de

DEUTSCHES ROTES KREUZ

Eines für alle ...

Ihre neue private Kleinanzeige

schon ab
5,- €

5-Zimmer-Wohnung in Musterhausen zu vermieten. 90 qm, Zentralheizung, Balkon, Dachterrasse, Kellerabteil. Einbauküche mit E-Geräten vorhanden. Garten, Garage und kleine Werkstatt. Miete 5,- EUR/qm, zzgl. NK. Tel. 01234/567890

*Muster mit 225 Zeichen und Zusatzoption „Rahmen“.

Gehen Sie gleich auf anzeigen.wittich.de, wählen Ihren Ort aus und geben Sie Ihre Kleinanzeige dort online auf.

Oder füllen Sie dieses Formular aus und schicken Sie es an uns.
Bitte beachten: **NICHT** für Geschäftsanzeigen/Familienanzeigen (Danksagungen, Grüße usw.)

Wichtiger Hinweis: Bitte beachten Sie beim Ausfüllen der Felder, dass hinter jedem Wort, jeder Zahl, jedem Satzzeichen ein Kästchen als Zwischenraum frei bleibt.

--	--	--	--	--	--	--	--	--	--	--	--	--	--	--	--	--	--	--	--	--

➤ Bis hierher für 5,- € inkl. MwSt.

--	--	--	--	--	--	--	--	--	--	--	--	--	--	--	--	--	--	--	--	--

➤ Bis hierher für 10,- € inkl. MwSt.

Chiffre: Achtung! Für die Zusendung der Zuschriften fällt eine einmalige Gebühr von 5,- € an.

Anzeige mit Rahmen. Der Rahmen kostet 5,- € zusätzlich.

Bitte geben Sie Ihre genaue Anschrift an.

.....
Name / Vorname

.....
Straße / Hausnummer

.....
PLZ / Ort
 Wünschen Sie Bankeinzug, geben Sie Ihre Bankverbindung an oder legen Sie Ihrer Bestellung Bargeld bei.

Bankeinzug **Bargeld liegt bei**

SEPA-Lastschrift-Mandat Gläubiger-ID: DE130260000116620
Ich/Wir ermächtige/n die LINUS WITTICH Medien KG, eine einmalige Zahlung in Höhe des aus obigem Auftrag resultierenden Gesamtbetrags von meinem/unserem Konto mittels Lastschrift einzuziehen. Zugleich weise ich mein/weisen wir unser Kreditinstitut an, die von LINUS WITTICH Medien KG auf mein/unser Konto gezogene Lastschrift einzulösen. Die Mandatsreferenz wird separat mitgeteilt. Hinweis: Ich kann/wir können innerhalb von acht Wochen, beginnend mit dem Belastungsdatum, die Erstattung des belasteten Betrages verlangen. Es gelten dabei die mit meinem/unserem Kreditinstitut vereinbarten Bedingungen.

IBAN **DE**

Ihre hiermit übermittelten Daten werden nur zur Erfüllung des Auftrages verwendet und gem. den gesetzlichen Vorschriften gespeichert. Ihre Anzeige ist auch über den Erscheinungstag hinaus in unserem Online-Portal zu finden.

.....
Datum **Unterschrift**

Senden Sie alles an:
LINUS WITTICH Medien KG, Kleinanzeigen - Postfach 223,
 91292 Forchheim, Fax 09191 7232-30 oder online unter:
anzeigen.wittich.de

**Diese Preise sind der
Wahnsinn!**

**Jetzt günstig
online drucken**

**Druckkosten vergleichen
und bares Geld sparen!**



Fotolia_76135125



LW-FLYERDRUCK.DE

Ihre Onlinedruckerei von LINUS WITTICH Medien

Wohlfühlen in der Region

Natürlich schön von Kopf bis Fuß



Fotos: djd/Jentschura International/Getty Images/Wavebreakmedia

(djd). Die Zahl derer, die ihre Pflege selbst zubereiten, steigt. Kein Wunder, schließlich kann man auf diese Weise allein entscheiden, welche Stoffe in Peelings oder Masken landen. Zudem lassen sich damit Geld, überflüssige Verpackungen und lange Transportwege sparen. Echte Multitalente in Sachen Schönheit sind basische Körperpflegesalze. So vielseitig ist ihre Anwendung:

Badezusatz: Durch seinen besonderen pH-Wert von 8,5 ist basisches Körperpflegesalz besonders sanft zur Haut. Es regt die natürliche Rückfettung an und beruhigt bei Spannungsgefühl oder Irritationen. Eincremen nach dem Bad wird überflüssig, drei Esslöffel für ein Vollbad sind ausreichend. Außerdem kurbelt basisches Körperpflegesalz den Zellstoffwechsel an, es hilft dabei, das Gewebe zu entschlacken und wirkt auf

diese Weise festigend und glättend.

Sanftes Peeling: Mit etwas Wasser lässt sich aus Pflegesalzen wie „Meine Base“ auch ein sanftes Peeling anrühren, das abgestorbene Hautschüppchen entfernt und den Teint belebt. Als Körperpeeling kann man es gut unter der Dusche einsetzen.

Pflegende Maske: Leicht aufgequollene Haut nimmt Pflegestoffe besonders gut auf. Deshalb eignet sich das Dampfbad ideal für eine intensive Beautyanwendung, etwa von Dekolleté oder Oberarmen. Dafür einen Esslöffel Pflegesalz mit ein bis zwei Esslöffeln flüssigem Honig und etwas Wasser zu einer streichfähigen Paste anrühren. Nach einigen Minuten im warmen Dampf auf die Haut auftragen und zehn bis 15 Minuten einwirken lassen. Anschließend mit Wasser abbrausen.

Konturstraffer: Ein Geheimtipp für straffe Beine sind basische Stulpen. Hierfür werden spezielle doppellagige Strümpfe mit einer basischen Lösung getränkt, gut ausgegungen und über Nacht getragen. Dadurch wird die Mikrozirkulation im Gewebe angeregt, Stauungen klingen ab, die Konturen wirken straffer.

Natürliches Deo: Durch seinen basischen pH-Wert entzieht Pflegesalz geruchsbildenden Bakterien den Nährboden - und das ganz ohne künstliche Duftstoffe oder Aluminium. Einfach etwas in Wasser gelöstes Salz auf die mit Seife gewaschenen Achseln auftragen

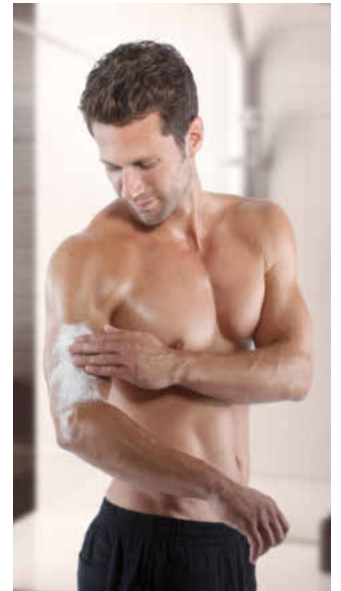

-Anzeige-

Suchen sie wieder Freude, Zuversicht, Vertrauen und Leichtigkeit in Ihrem Leben? Wollen Sie Ängste, Sorgen, Traumen... hinter sich lassen? Möchten sie generell für sich was zum Positiven verändern? Ist Eigenverantwortung für Sie, ihren Körper, Geist und Seele immer mehr ein Thema das im Vordergrund steht? Qi Gong, meine therapeutischen Möglichkeiten sowie Energiearbeit bieten Ihnen Möglichkeiten dies zu erreichen. Informiere dich JETZT über meine Angebote (z.B. Qi Gong im Park, Meditationen...)

Udo Bayer

Geprüfter
Hypnotiseur

Heilpraktiker für
Psychotherapie

Burnout-Berater
Shaolin-Qi-Gong-Lehrer

Beratung
Coaching
Therapie

Herzog-Georg-Str. 3
89264 Weißenhorn

tel 0 73 09 / 9 14.72 89
mobil 01 57 / 36 58 04 09

info@udo-bayer.de
www.udo-bayer.de

Mit Meditation zur Ruhe kommen,
Stress und Ängste abbauen,
kreisende Gedanken stoppen und
sich selbst wahrnehmen

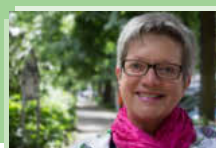

Marianne Kircher

Heilpraktikerin für
Psychotherapie

- Burnoutmentor
- Life-Coaching

Mo. 19:30 – 21:00 Uhr
Di. 10:00 – 11:00 Uhr

Info und Anmeldung unter 0152 08550394

89365 Röfingen · Wälsleinstr. 6
www.selbst-vertrauen.de



Orthopädie
SchuhTechnik



Ernst Klaban

Orthopädie-Schuhtechniker

Ursberger Straße 1
86470 Thannhausen
Telefon 0 82 81 - 79 78 36
Telefax 0 82 81 - 79 78 45
Mobil-Tel. 01 72 - 8 70 70 22
E-Mail: klaban-ernst@t-online.de

Öffnungszeiten:
Montag - Freitag 07:30 bis 12:00 Uhr
13:00 bis 17:00 Uhr

Wohlfühlen in der Region

Wohlfühlklima im massiv gebauten Eigenheim

(iPr). Kaum etwas im Leben sollte man so vorausschauend planen wie ein Eigenheim, da es nicht nur unserer und der nächsten, sondern auch noch der übernächsten Generation ein Dach über dem Kopf bietet.

Oberste Priorität neben der Energieeffizienz hat dabei der Wohlfühlfaktor. Lichtdurchflutete Räume oder eine gemütliche Einrichtung mit einem urigen Kaminofen können viel dazu beitragen. Aber auch das Raumklima spielt eine wichtige Rolle. Bei zu viel Wärme rattert der Ventilator, bei zu viel Kälte gluckert die Heizung

oder wir versuchen mit einem Luftbe- oder entfeuchter die optimalen Gegebenheiten zu erreichen.

Daher gilt, sich vor dem Hausbau über verschiedene Baustoffe und ihre Vor- und Nachteile zu informieren und nicht blind darauflos zu bauen. Denn in einem massiven Eigenheim wird das Wohlfühlklima gleich mitgeliefert. Entscheidet man sich beim Baustoff etwa für den natürlichen und nachhaltigen Kalksandstein, bleibt es im Sommer drinnen angenehm kühl und die Luftfeuchtigkeit immer auf einem idealen Level. Mehr da-

zu im Netz (www.kalksandstein.de) und bei den örtlichen Fachhandwerksbetrieben. Das Bewusstsein, Verantwortung für das zu tragen, was man konsumiert, ist in den vergangenen Jahren enorm gestiegen. Eine Möglichkeit, sich für nachhaltig und unter fairen Arbeitsbedingungen produzierte Produkte zu entscheiden ist, zertifizierte Ware zu kaufen. Bio-Siegel im Lebensmittelbereich kennt jeder, vergleichbares gibt es inzwischen auch in der Baubranche. Wer etwa sein Eigenheim mit Naturstein gestalten möchte und sichergehen will, dass die ver-

wendeten Steine nur aus vertrauenswürdiger Produktion kommen, informiert sich genau, achtet auf das entsprechende Gütesiegel (Infos: www.toom.de). So lässt sich die Lieferkette von Natursteinen bis in den Steinbruch lückenlos verfolgen. Um so ein Zertifikat zu erhalten, müssen strenge Richtlinien eingehalten werden. Dazu zählen unter anderem das Verbot von Kinder- und Zwangsarbeit in jeder Form, die angemessene Entlohnung sowie Zugang zu Gewerkschaften für die Arbeiter sowie die Umsetzung von Arbeitsschutzmaßnahmen.

-Anzeige-

Ein effektiver Sonnenschutz für Fenster schafft lebenswerte Innenräume

Wie der ideale Sonnenschutz aussehen sollte, ist abhängig von den individuellen Gegebenheiten vor Ort. Aufgrund der Vielfalt der Systeme in unserem Angebot sind wir von der Firma Krumbacher Rollläden in der Lage, Ihnen verschiedene Offerten zu präsentieren, mit denen auch bei Ihnen eine effektive Beschattung erreicht wird. Da wir ausschließlich mit namhaften Herstellern wie Alulux, Elero, Reflexa oder Warema zusammenarbeiten, dürfen Sie aber in jedem Fall eine erstklassige Qualität erwarten. Gerne beraten wir Sie herstellernunabhängig ausführlich zu möglichen Alternativen. Die fachgerechte Installation der Anlage erfolgt im Anschluss ausschließlich durch unser geschultes Fachpersonal. Überzeugen Sie sich selbst von unserem breiten Angebot und von der bewährten Qualität unserer Arbeit. Besuchen Sie uns in unserem Unternehmen in Waltenhausen im Unterallgäu oder vereinbaren Sie einen unverbindlichen Beratungstermin bei Ihnen vor Ort.

Foto: Warema



Sonnenschutz | Insektenschutz

Kirchenplatz 5 · 86480 Waltenhausen · Tel. 08263-3019910 · Fax 3019911 · Mobil 0151-11186769 · info@kru-rollladen.dewww.kru-rollladen.de

Reparatur von Außenjalousien aller Hersteller im eigenen Haus

- Rollläden
- Markisen
- Zubehör
- Terrassen- und Lamellendächer
- Jalousien
- Plissees
- Motorisierung

mit Pfiß und Verstand
SCHNITZLER
Möbelschreinerei · Bauelemente

Hühlstr. 3
86519 Unterwiesenbach
Telefon (0 82 83) 22 55
Schreinerei-Schnitzler@web.de

farbenhaus gmbh
Malermester Georg Mayer & Team

einfach
zeitlos
unkompliziert

Komplette Badmodernisierungen vom farbenhaus
Burgau | fon: 08222 - 2200 www.farbenhaus.com farbrat

Wohlfühlen in der Region

Gesund und nachhaltig bauen

(djd). Gesundheit ist ein hohes Gut. Daher achten viele Bauherren und Hausbesitzer bei der Planung eines Neubaus oder einer Modernisierung auf wohngesunde Materialien. Produkte aus nachwachsenden Rohstoffen klingen erst einmal sinnvoll. Auf den zweiten Blick aber sind manche Kunststoffe die bessere Wahl, wenn es um Schadstoffarmut und Allergiefreiheit geht.

Allergiefreie Dämmung mit geringem Ressourcenverbrauch

Gerade für Allergiker stellen Emissionen, die an die Raumluft abgegeben werden und zu denen zum Beispiel auch Blütenpollen gehören, eine Belastung dar. Auf der sicheren Seite ist man etwa mit Dämmungen aus dem Hochleistungsdämmstoff Polyurethan-Hartschaum. Nach einer ausgiebigen Prüfung durch das Fraunhofer-Institut für Holzforschung Wilhelm-Klauditz-Institut (WKI) haben beispielsweise die Dämmstoffe des Herstellers puren das Umwelt-Qualitätszeichen „pure life“ erhalten. Es belegt, dass sie nachweislich gesundheitlich unbedenklich sind und ohne Einschränkung sogar in Innenräumen eingesetzt werden können. Sehr strenge

stoffliche Kriterien und Anforderungen an Emissionen werden erfüllt, denn die Freisetzung flüchtiger Stoffe ist weit aus geringer als bei den meisten organischen Naturstoffen. Auf www.puren.com stehen dazu mehr Informationen für Bauherren und Modernisierer sowie ein kostenloser Dämmratgeber zur Verfügung. Es gibt aber noch weitere Aspekte der Nachhaltigkeit, die eine Rolle spielen. Dach- und Fassadendämmungen des Herstellers puren zum Beispiel haben deutlich bessere Wärmedurchgangswerte als andere Dämmstoffe. Das senkt unterm Strich den Materialverbrauch, denn der Aufbau der Wand- oder Dachkonstruktion kann erheblich dünner ausfallen.

Langlebig, stabil und recyclingfähig

Hinzu kommt eine sehr lange Nutzungsdauer, weil das Material mechanisch stabil und resistent gegen jede Art von Verrottung ist. Der Energie- und Ressourceneinsatz für dessen Herstellung amortisiert sich dadurch um ein Vielfaches. Und auch wenn die Dämmung nach vielen Jahrzehnten einmal rückgebaut wird, kann sie als Funktionswerkstoff in einem weiteren

Lebenszyklus zusätzlichen Nutzen stiften. Denn PU-Dämmstoffe sind recycelbar und können dann beispielsweise wiederum in der Ge-

bäudehülle als hochwertige Montageelemente oder Anschluss-Details eingesetzt werden.



Foto: djd/puren



schirßner

ZIMMEREI • HOLZBAU
BAUPLANUNG • ENERGIEBERATUNG

Der Zimmermeister aus dem Bibertal.

stefan schirßner

Zimmermeister • Gebäudeenergieberater (HWK)
Angerweg 1 • 89346 Kissendorf

T 08226 868641 • M 0172 7723548
info@schirssner.de • www.schirssner.de

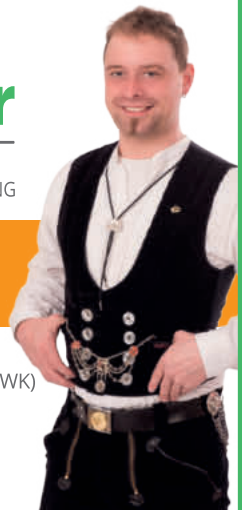

wild

fenster • türen • innenausbau

Krautgartenweg 1, 86491 Ebershausen, Tel.: 08282 – 4722
www.wild-bauelemente.de

Seit 25 Jahren verfolgen wir das Ziel, unsere Kunden im höchsten Maß zufrieden zu stellen. Dabei hilft uns unsere moderne Werkstatt sowie jahrelange handwerkliche Erfahrung.

Lassen Sie sich von unserer **Angebotsvielfalt und den günstigen Preisen** verführen und **unverbindlich beraten!** Wir suchen eine passende und individuelle Lösung für Sie. Sie werden sich ganz bestimmt in Ihrem Eigenheim wohlfühlen – ob Haus oder Garten.

Altstetter

BALKONE

www.altstetter.com

Ihr kompetenter Meisterbetrieb für

- Balkone • Zäune
- Alu-Sichtschutz
- Gartenhäuser



Krumbacher Straße 28
86476 Neuburg/Ka.
Tel. 08283/1472

Wohlfühlen in der Region

Den Biergartensommer mehr denn je genießen

(djd). Während des lang anhaltenden Lockdowns haben beinahe 90 Prozent der Menschen in Deutschland den Besuch in Gaststätten, Biergärten und Restaurants vermisst. Besonders das Zusammensein mit Familie und Freunden in der Gastronomie fehlt den Befragten. Nach der langen Zeit des Verzichts auf Biergenuss vom Fass freuen sich 54 Prozent auf ein frisch gezapftes Pils, beispielsweise im Biergarten. Das ergibt eine aktuelle Dimap-Umfrage im Auftrag der Brauerei C. & A. Veltins. Die Befragung zeigt einmal mehr, welche Bedeutung das kommunikative Miteinander in der Gastronomie für die Menschen hat. Und dass etwa ein Biergartenbesuch zu einem wichtigen Bestandteil sommerlicher Lebensqualität in Deutschland geworden ist.

Zahl der Biergärten hatte sich in den letzten 20 Jahren verdreifacht

Die Lust am Biertrinken im Freien lässt sich auch in Daten und Fakten festmachen. „Die Zahl der Biergärten in Deutschland dürfte sich seit der Jahrtausendwende in etwa verdreifacht haben“, schätzt Ulrich Biene von der Brauerei C. & A. Veltins. Beliebt sind kreative Freisitze mitten in der City oder Bankreihen unter Schatten bringenden Bäumen - allesamt willkommene Treffpunkte zum entspannten Verweilen. „Ein kühles Pils nach einem heißen Tag - so entspannt können Einheimische und Touristen den Sommer in der Stadt genießen“, schwärmt

Biene. Der Experte ist zuversichtlich, dass sich an den Lebensgewohnheiten der Menschen durch die Pandemie nichts Grundsätzliches ändern wird. „Die aktuelle Umfrage unterstreicht den Wunsch und die Vorfreude der Menschen, zu ihrem ‚normalen‘ geselligen Leben zurückzukehren. Dazu gehören auch Treffen im Biergarten“, so Biene.

Der Ursprung des Biergartens liegt in Bayern

Und wer hat's erfunden? Ihren Ursprung haben die Biergärten „natürlich“ in München. Hier sind die größten, ältesten und auch die meisten von ihnen an-

gesiedelt. Im 16. Jahrhundert legte die bayerische Brauordnung fest, dass Bier nur zwischen Ende September und Ende April gebraut werden dürfe. Einen Sommer ohne den Gerstensaft konnten sich die Menschen aber schon damals nicht vorstellen. Um das im März und April gebraute Bier den Sommer über in kühler Umgebung lagern zu können, legten die Brauer also einen Bierkeller an. Zum Schutz vor der Sonne wurden Schatten spendende Bäume angepflanzt, unter denen irgendwann das ausgeschenkte Bier getrunken wurde: Der Biergarten war geboren.



Fotos: djd/Brauerei C. & A. Veltins

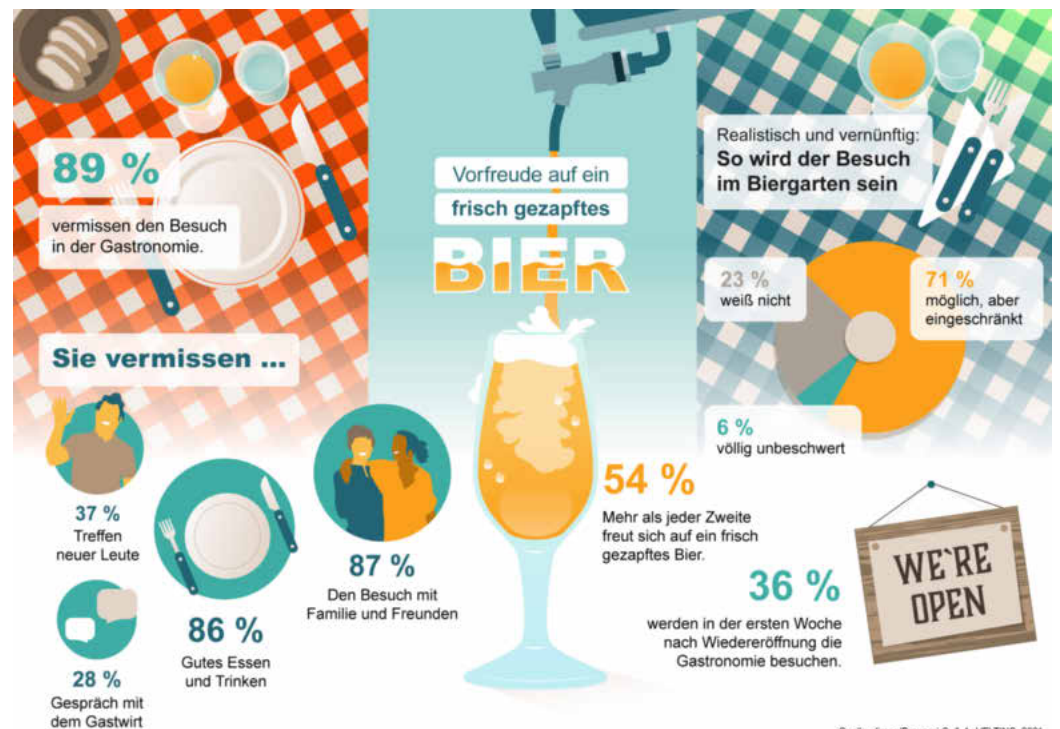

metabolic basics

Omega-Fettsäuren – die richtige Kombination macht's!

Aktiv 3 plus 6 Speise-Öl

- Rapskern
- Sonnenblume
- Walnuss

Daimlerstr.12
89312 Günzburg
Tel.: 08221/36756-0
www.sana-essence.de

Bei uns werden Ernährungs-Wünsche wahr. Überzeugen Sie sich von unserem umfangreichen Sortiment rund um die gesunde Küche, denn hier werden Sie sicher fündig:

- Bio klare Gemüsebrühe mit und ohne Hefeextrakt
- Dunkle Soße
- Passionsfrucht-Balsam-Essig
- Bio Roggenvollkornnudeln
- Verschiedene Gewürzmischungen
- Hülsenfrüchte (Limabohnen, Adzucibohnen,...)
- 1 x pro Woche frisches Bio Roggenbrot auf Vorbestellung
- Basen-Kräuter-Tee
- Basenbad

...und vieles mehr.
weitere Infos unter: www.sana-essence.de

JOBS
IN IHRER REGION

jobs-regional.de

Ein Produkt der
LINUS WITTICH Medien Gruppe

Der Markt Zusmarshausen sucht für eine gemeindliche Kindertagesstätte
ab sofort

eine/n Erzieher/in (m/w/d)
(Leitung einer Kindergartengruppe)
(Vollzeit: 39 Wochenstunden)



Engagement, Eigeninitiative und Teamfähigkeit wird erwartet.
Berufserfahrung wäre wünschenswert.

Bewerbungen mit den üblichen Unterlagen
(nur Kopien, da keine Rücksendung erfolgt) bis **06.08.2021** an:
Markt Zusmarshausen, Geschäftsleiter Walter Stöckle, Schulstraße 2,
86441 Zusmarshausen oder postfach@zusmarshausen.de

Informationen bei Walter Stöckle unter Tel. 08291/8723.

Regionaler
Stellenmarkt

www.EDNA.de
Tiefkühlbackwaren · Bakery Products
Produits boulangers · Prodotti da forno

Für unseren **Standort Zusmarshausen/Wollbach**
suchen wir zur stetigen Erweiterung unserer erfolgreichen
Geschäftsbeziehungen zum nächstmöglichen Termin

**AUSLIEFERUNGSFAHRER /
SATTELZUGFAHRER** M/W/D

ELEKTRIKER / MECHATRIKER M/W/D

REINIGUNGSKRÄFTE M/W/D
in Vollzeit oder Teilzeit / Aushilfe (Samstag)

Ihre Vorteile:

- Vielseitiger Dauerarbeitsplatz mit attraktiver Vergütung
- Betr. Altersvorsorge, VWL, Urlaubs- und Weihnachtsgeld
- Wertschätzung Ihrer verantwortungsvollen Tätigkeit in einem international erfolgreichen Familienunternehmen

Alle weiteren Informationen erhalten Sie unter:

EDNA International GmbH
Collenhoferstraße 3 · 86441 Zusmarshausen-Wollbach
Telefon + 49 (0) 82 91 / 84-138 · E-Mail bewerbung@edna.de

www.edna.de/jobs



Foto: Pixabay

VERKAUF · VERMIETUNG · BEWERTUNG



EXCELLENCE
Maklerhaus

Ihre Immobilie überzeugend, sympathisch und kompetent vermitteln. Das ist meine Aufgabe als Fachmakler.

Stefan Sustorf
Telefon 08221.200.540
post@ex-ma.de
86381 Krumbach



zert. Immobilienmakler (IHK)

BETRIEBSURLAUB

vom **02.08.2021 bis 22.08.2021.**

Ab Montag, **23.08.2021** sind wir wieder gerne für Sie da.

Bäckerei
Konditorei
Stehcafé

Weindl



Ichenhauser Str. 3 • 89359 Großkötz • Tel. 08221/1890 • Fax 2 33 35



Familienanzeigen!

Teilen Sie es in Ihrer Heimat- und
Bürgerzeitung mit – einfach bequem
ONLINE BUCHEN: anzeigen.wittich.de



LINUS WITTICH

Lokal informiert. Druck. Internet. Mobil.



Ich bin für Sie da...

Alfred Wallon

Ihr Gebietsverkaufsleiter vor Ort

Wie kann ich Ihnen helfen?

Mobil: 0151 15236001

Tel: 0821 71007741

a.wallon@wittich-forchheim.de

www.wittich.de

Anzeigenwerbung | Beilagenverteilung | Drucksachen